

MEDIDAS PREVENTIVAS PARA EVITAR A XERACIÓN DE RISCO DE PROPAGACIÓN DA COVID-19

NOTA: Estas Medidas preventivas non serán de aplicación naqueles casos concretos nos cales se adoptasen medidas mais restrictivas

RESTRICIÓN AS AGRUPACIÓN DE PERSOAS



- No territorio da Comunidade Autónoma de Galicia, limítanse os grupos para o desenvolvemento de calquera actividade ou evento de carácter familiar ou social na vía pública, espazos de uso público ou espazos privados, a un máximo de **dez persoas**, excepto no caso de persoas conviventes en que non se aplicará esta limitación.
- Non será aplicable esta limitación no caso de actividades laborais, empresariais, profesionais e administrativas, actividades en centros universitarios, educativos, de formación e ocupacionais, sempre que se adopten as medidas previstas nos correspondentes protocolos de funcionamento.
- Tampouco será aplicable naqueles ámbitos territoriais concretos nos cales, se adoptasen ou se adopten, medidas máis estritas

Toda a cidadanía deberá adoptar as medidas necesarias para evitar a xeración de riscos de propagación da enfermidade COVID-19, así como a propia exposición aos ditos riscos. Este deber de cautela e protección será igualmente esixible aos titulares de calquera actividade.

Así mesmo, deberán respectarse as medidas de seguridade e hixiene establecidas polas autoridades sanitarias para a prevención da COVID-19.

Recorde para evitar brotes, ante calquera síntoma compatible con COVID-19 non saia da casa e contacte cos servizos sanitarios

VIDA SOCIAL E COMUNITARIA



- No transporte público poderá ocuparse a totalidade dos asentos.



- Parques infantís, parques biosaudables, zonas deportivas ou espazos de uso público ao aire libre similares con limitación de aforo: máximo estimado unha persoa por cada tres metros cadrados.



- Celebracións nupciais : 75 % do aforo cun máximo de 150 persoas en espazos pechados e 250 ao aire libre.



- Lugares de culto: 75 % da súa capacidade.
- Velorios: 30 persoas en espazos pechados e 60 en espazos abertos.
- Enterramento ou despedida para a cremación: 75 persoas entre familiares e achegados. Permítese a actuación de coros durante as celebracións.



- Cines, teatros, auditorios, bibliotecas, salas de exposicións: 75% da capacidade.
- Centros recreativos turísticos, zoolóxicos e acuarios : 75% do aforo ao aire libre e un terzo do aforo nos espazos pechados.



- Reunións profesionais, conferencias e eventos similares : 75 % do aforo da sala.
- Congresos, eventos e actos similares : nos espazos pechados un límite máximo de 300 persoas sentadas e nos espazos ao aire libre 1.000 persoas.

ESTABLECEMENTOS DE HOSTALARÍA E RESTAURACIÓN



- No interior dos locais, unha ocupación dun 75% do aforo. Pódese consumir nas barras, sempre. Nas terrazas ao aire libre, limitación ao 80 % das mesas.
- O consumo dentro do local poderá realizarse en barra, mantendo a distancia de seguridade, sentado en mesa, ou agrupacións de mesas. A ocupación máxima será de **dez persoas**, respectando a distancia mínima de seguridade interpersoal entre elas.

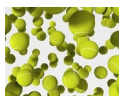

- Os clientes poden quitar a máscara exclusivamente **no momento do consumo**.
- Deberán pechar non máis tarde da 01.00 horas sen que poida permitirse o acceso de ningún cliente desde as 00.00 horas.

ESTABLECEMENTOS DE OCIO NOCTURNO E DISCOTECAS



- Poderán manter abertas ao público exclusivamente as terrazas ao aire libre, para consumo e servizo sentado en mesa e limitarán a súa capacidade ao 75%.
- Non estará permitida a instalación de barras para consumo ou servizo nelas a clientes da terraza.
- A ocupación máxima será de **dez persoas** por mesa ou agrupación de mesas.
- Os establecementos deberán pechar non máis tarde da unha da madrugada, sen que se poida permitir o acceso de ningún cliente desde as 00.00 horas

ESTABLECEMENTOS DE ALOXAMENTO TURISTICO



- Zonas comúns dos hoteis e aloxamentos turísticos: 75% da súa capacidade.
- Aloxamento turístico de albergue, polas súas especiais características permitirase unha capacidade máxima do 75%.

COMERCIO, CENTROS COMERCIAIS E MERCADOS AO AIRE LIBRE



- Locais e establecementos, independentemente da súa superficie: límite do aforo 75% de capacidade.
- Centros e parques comerciais: limitación do 50% da capacidade máxima nos espazos comúns e 75% nos establecementos comerciais situados neles.
- Mercados ao aire libre: limitación o 75 % dos postos.

ACTIVIDADES EN INSTALACIÓNS DEPORTIVAS

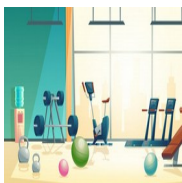

- Instalacións deportivas cubertas: máximo de 25 persoas, sen superar os dous terzos do aforo permitido.
- Actividades destinadas á poboación infantil e xuvenil: non se pode superar o 75% do aforo do recinto e cun máximo de 250 persoas ao aire libre e 150 nos espazos pechados, sempre incluídos os monitores.

CELEBRACIÓNS DE COMPETICIÓNS DEPORTIVAS FEDERADAS

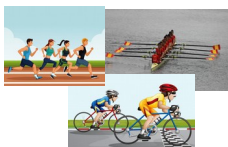

- Sempre que sexan en espazos abertos ou con acompañamento de público, limitarase o espazo do itinerario. A asistencia de público non poderá superar as mil persoas.

PISCINAS RECREATIVAS E PRAIAS



Pódese quitar a máscara, **durante o baño** e mentres se permanece nun espazo determinado, sen desprazarse e mantendo a distancia de seguridade coas persoas non conviventes.



- Piscinas recreativas ao aire libre ou cubertas: ata o 75% da capacidade da instalación.



- Praias: calcularase o aforo máximo considerando tres metros cadrados de superficie útil por persoa.
- Manter a distancia mínima de seguridade, tanto na area como na auga.



- Non compartir os obxectos pessoais e mantelos dentro do perímetro de seguridade.



- As duchas e aseos utilizaranse de xeito individual.



- Permítense as actividades deportivas individuais.

FESTAS, VERBENAS , OUTROS EVENTOS POPULARES E ATRACCIÓNS DE FEIRA



- Peche das actividades

USO OBRIGATORIO DA MÁSCARA



- Para as persoas de seis ou máis anos será obrigatorio o uso da máscara en todo momento, aínda que se poida garantir a distancia de seguridade interpersoal de 1,5 metros. Esta deberá cubrir desde parte do tabique nasal ata o queixo, incluído.
- Excepcións ao uso obrigado da máscara

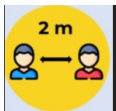

- Na vía pública ou en espazos ao aire libre, exclusivamente durante o consumo de tabaco ou calquera dispositivo de inhalación de tabaco, así como, pipas de auga, cachimbas e asimilados, sempre tendo en conta o mantemento, en todo momento, **da distancia de dous metros con outras persoas.**
- Durante a actividade física e deportiva en instalacións cubertas, para a realización de deportes que requiran a utilización de pistas específicas, tales como tenis, pádel, squash ou pistas polideportivas, exclusivamente durante a realización das ditas actividades específicas.

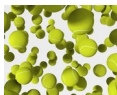

A correcta colocación da máscara é moi importante para que resulte eficaz. Se a máscara non está ben posta e non axusta correctamente, quedará reducida a protección que confire.

NON

SI



Non deixar o nariz sen cubrir



Non levar a máscara de bufanda



Non levala de sombreiro



Non quitala cando falamos



Non compartila



Lavar as mans antes de poñer a máscara



Pasar as bandas de axuste tras das orellas



Colocar sobre nariz e boca

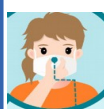

Adaptar o click nasal